LUNOV MAGNUS STRIP
MARTI MISTERIJA
VANREDNO IZDANJE BROJ 52
CENA 350 DIN.
USIJANA OLUPINA

# USIJANA OLUPINA

PRILIKOM PUTOVANJA U IRSKU MARTI MISTERIJA JE OTKRIO DA JE DŽONATAN SVIFT, ČUVENI ENGLESKI PISAC, U STVARI BIO VANZEMALJAC. ISTOVREMENO, PROFESOR MISTERIJA POKUŠAVA DA OTKRIJE TERORISTE KOJI ŽELE DA IZVRŠE ATENTAT NA PREDSTAVNIKA BRITANSKE VLADE.

SOK
SJAJAN UDARAC, JAVA!
ZNAČI, VOLITE DA SE TUČETE?
BOLJE ĆE BITI DA NAS PUSTIŠ...
VRAG DA VAS NOSI!
AH!
OD SILINE UDARCA MARTI SE SRUŠIO NA ZEMLJU...
...DOK SE JAVA I DALJE BORIO.
NE!

PUSTI ME! PUSTI ME!
UUUH!
BRAVO, JAVA! A SAD SE POBRINIMO ZA MARTIJA!
DETEKTIVA NEMOGUĆEG JE PONOVO OBUZELO NEKO ČUDNO OSEĆANJE NESTVARNOSTI...
UH... GDE SAM?

ČUDNO SE OSEĆAM, NE MOGU DA SE POMAKNEM. KAO DA SAM ...
...VEZAN HILJADAMA MALIH KONOPACA ... OH!
STO MU GROMOVA!
ALI, ŠTA SE TO DOGAĐA? ODAKLE SU SE STVORILA OVA SIĆUŠNA BIĆA?
KAO DA SAM U LILIPUTU... ZEMLJI U KOJOJ ŽIVE LJUDI VISOKI SVEGA NEKOLIKO PALČEVA!
U POREĐENJU SA NJIMA MORA DA IZGLEDAM KAO STRAŠNI DIV!
TULGO FONAK!

DOBRO, SAD JE DOSTA IGRE!
NAPREGAVŠI SVE SVOJE SNAGE, MARTI JE POKUŠAVAO DA SE OSLOBODI...
OH... ŠTO SU ČVRSTI OVI KONOPCI! I KAKO SEKU!
UFF!
NAGLI TRZAJ „DIVA" IZAZVAO JE PANIKU MEĐU LILIPUTANCIMA...
KENAL! LETO KENAL!
...ALI JE UBRZO USLEDILA NJIHOVA REAKCIJA.
LANGHO DEHUL! HEKINAH!

AH! NA KRAJU ĆE ME JOŠ I OSLEPITI!
BOLJE DA BUDEM MIRAN...
LILIPUTANSKI NAPAD JE ZAVRŠEN...
SVE U SVEMU, MOGAO SAM I GORE PROĆI.
MEĐU DIVOVIMA BROBDINGNAGA BIH SE MNOGO GORE PROVEO.
IZNENADA JE OGROMNA SENKA ZAKLONILA SUNCE...
HEJ?
...A SA VISINE SE SPUSTILA NEKA VELIKA RUKA...

NE! ALI ŠTA...
DO... DOBRO SI, MARTI?
MMMGHH!
DA, DA, SAD MI JE DOBRO, HVALA.
OČIGLEDNO JE, DOK SAM BIO BEZ SVESTI, MOJ UM ODLUTAO ZA SVOJ RAČUN...
...A SVIFTOVA SUGESTIJA JE OBAVILA OSTALO! ČINILO MI SE KAO DA SAM PAO MEĐU LILIPUTANCE.
MORAMO DA POĐEMO, MARTI! POLICAJCI SU ONESVEŠĆENI, ALI ĆE SE USKORO POVRATITI.
U REDU!

JOŠ MI NIJE JASNO ŠTA SE DESILO... ZAŠTO SU HTELI DA NAS UHAPSE?
UČINILO MI SE DA IMAJU NEŠTO PROTIV TEBE. ZAŠTO SU TE NAZVALI **TERORISTKINJOM?**
POJMA NEMAM, MARTI.
MOŽDA SU JEDNOSTAVNO POGREŠILI... ILI SE RADI O NEKOJ MAHINACIJI.
DOBRO... O TOME ĆEMO RAZGOVARATI KASNIJE. A SAD POKUŠAJMO DA UHVATIMO ONE TIPOVE PRE NEGO ŠTO SE SUVIŠE UDALJE.
AUTO SE KRETAO PREMA MORU, DOK SE SUNCE POLAKO BLIŽILO ZAPADU.

U MARTIJEVOJ GLAVI MISLI SU SE HAOTIČNO KOVITLALE...
ŠTA OVA DEVOJKA KRIJE? VOLEO BIH DA JE POLICIJA POGREŠILA...
...ALI SVE MI SE ČINI DA NIJE! ŠTETA ŠTO MOJE MENTALNE MOĆI NISU TAKVE DA MOGU DA **ČITAM** TUĐE **MISLI...**
NEKOLIKO MILJA DALJE, NA JUGOZAPADNOJ OBALI...
...GDE MORE DUBOKO ZADIRE U FJORDOVE STRMIH LITICA...
...DIZALE SU SE NADGROBNE PLOČE I KAMENA KELTSKA GRAĐEVINA, KAO SVEDOCI RITUALA DAVNO MINULOG VREMENA...

SAMO BI IZUZETNO OŠTRO OKO PRIMETILO DA JEDNA GRUPA TIH KELTSKIH SPOMENIKA NA POLUOSTRVU KERI, OSIM DŽINOVSKOG KAMENJA, SADRŽI I ZAOBLJENE KOMADE STENA U OBLIKU DOBOŠA...
JEDAN JE KAMEN, OBLIKOM PRAVILNIJI OD OSTALIH, BIO GOTOVO NEPRIMETAN.
KOLIKO NAM JOŠ TREBA, KSDINE?
VEĆ SMO BLIZU!
KASNO JE... ZAR TA «STVAR» NE MOŽE DA IDE BRŽE?
UPRAVO SAM PROUČIO OVAJ ČUDNI MEHANIZAM...
...PA MISLIM DA JE SAD MOGU POTERATI MAKSIMALNOM BRZINOM.
DOBRO!
BROOUUM

POLUGU MENJAČA TREBA DRŽATI U OVOM POLOŽAJU A PEDALU PRITISNUTI DO KRAJA...
ŠKRIP
PUNIM GASOM UŠLI SU U KRIVINU...
...NE VODEĆI RAČUNA O ONOME ŠTO SE ZOVE CENTRIFUGALNA SILA...
HEJ! ALI...
AH! UPOMOĆ!
AUTOMOBIL JE SLETEO SA PUTA...

DA NISI NEŠTO SLOMILA, DIREL?
NA SVU SREĆU, NISAM...
MISLILA SAM DA ZNAŠ DA VOZIŠ!
PA, MORAM PRIZNATI DA...
GDE ĆEMO PRONAĆI DRUGO PREVOZNO SREDSTVO? OVAJ KRAJ JE POTPUNO PUST...
MORAĆEMO NASTAVITI PEŠICE! SAD SMO VEĆ BLIZU CILJA...
DA LI JOŠ „OSEĆAŠ" TRAG, MARTI?
DA... VEOMA SU BLIZU...

...I ČINI MI SE DA SU IZAŠLI IZ KOLA!
OSEĆAM DA SU TU NEGDE, KAO DA BI SVAKOG TRENUTKA TREBALO DA IH UGLEDAMO.
ENO IH! TO SU ONI!
VIDELI SU NAS, KSJINE!
POŽURI! VEĆ SMO NADOMAK BRODA!
TRČE PREMA NADGROBNIM PLOČAMA! PRESECI IM PUT, GALA!

JEDNIM ODLUČNIM ZAOKRETOM...
STANITE!
PRIĐI JOŠ MALO ...SAMO MALO!
DEVOJKA JE MUNJEVITO REAGOVALA...
...ALI IPAK NE DOVOLJNO BRZO!
HEJ... PA TO JE ŽENA!
ZZZAP

LASERSKO ORUŽJE, KSOINE!
NISAM ZNAO DA GA I ZEMLJANI IMAJU.
ŠTA ĆEMO SAD?
MORAMO SE PREDATI... NISMO DOVOLJNO BLIZU DA BISMO IH MOGLI STAVITI POD MENTALNU KONTROLU!
NE MIČITE SE!
ŠTA JE OVAJ ZEMLJANIN URADIO NAŠOJ DRUGARICI?
JASNA MENTALNA PORUKA, SAVRŠENO RAZUMLJIVA, DOPRLA JE DO MARTIJA.
BAŠ KAO ŠTO SAM I ZAMIŠLJAO... KOMUNICIRALI POMOĆU TELEPATIJE!

MNOGO MILJA IZA NJIH...
DO VRAGA! ČINI MI SE DA SMO IH IZGUBILI!
TO JE SIGURNO... U PROTIVNOM, BISMO IH VEĆ STIGLI!
VEROVATNO SMO NA RASKRŠĆU MIČELSTAUN MORALI DA SKRENEMO DESNO...
NESPOSOBNJAKOVIĆI! SMESTA SE VRAĆAMO!
AKO IH NE UHVATIMO, VI ĆETE MI BITI LIČNO ODGOVORNI!
ŠTA MU JE?
PONAŠA SE KAO DA JE GOSPODAR SVETA!

U ISTOM TRENUTKU NA OBALI...
PODIGNITE RUKE! HOĆU DA BUDEM SIGURAN DA NEMATE JOŠ NEKO SKRIVENO ORUŽJE!
NE BOJ SE, ZEMLJANINE! JEDINO ORUŽJE JE ONO KOJE IMA JIREL...
UZMI GA, JAVA!
A SAD, PRIJATELJI, HOĆU DA MI OBJASNITE SVOJE PONAŠANJE! SIGURAN SAM DA IMATE MNOGO TOGA DA MI ISPRIČATE!
DOBRO, ZEMLJANINE! SVE ĆEMO TI ISPRIČATI... ALI SUMNJAM DA ĆEŠ BITI U STANJU DA RAZUMEŠ!

MARTI... SHVATAŠ LI ŠTA GOVORE ?
DA, GALA ! U GLAVI ČUJEM NJIHOVE GLASOVE !
RAZGOVOR SE TAKO ODVIJA BRŽE I JASNIJE, BEZ UOBIČAJENOG OKLEVANJA I UZDRŽAVANJA !
NE VERUJEM DA JE TVOJ UM U STANJU DA SHVATI IZ KOJIH OGROMNIH ZVEZDANIH UDALJENOSTI DOLAZIMO...
IMAM NEŠTO ISKUSTVA SA NEMERLJIVIM DIMENZIJAMA! MISLIM DA ĆU MOĆI DA TE RAZUMEM !
U REDU... ONDA ĆU TI DIREKTNO PROJEKTOVATI SLIKE O NAŠEM SVETU I PUTU KOJI SMO PREŠLI !
STVORENJE SA DRUGOG SVETA UPRLO JE POGLED U MARTIJEVO LICE...

...I RAZUM DETEKTIVA NEMOGUĆEG POČEO JE DA POSRĆE POD TERETOM DALEKIH SLIKA I POJMOVA...
PONOVO IMAM OSEĆAJ DA PADAM... ISTI KAO U TRINITI KOLEDŽU...
KAO DA MU TELO GUBI TEŽINU I LEBDI U NEKOJ NEPOZNATOJ SFERI...
...DOK MU JE KSIJANOV GLAS MONOTONO ODZVANJAO U GLAVI...
„OVO JE MOJA PLANETA... TOLIKO JE UDALJENA OD VAS, DA JE NI POMOĆU NAJJAČIH TELESKOPA NE MOŽETE PRIMETITI...”
„OVDE ŽIVI MOJ NAROD. PRIVIDNO SU DOSTA SLIČNI VAMA, ALI SU DALEKO RAZVIJENIJI OD ZEMLJANA.”
„I MEĐU NAMA POSTOJE ASOCIJALNI TIPOVI... POREMEĆENI... NARAVNO, NE TAKVI KOJI BI SE MOGLI UPOREDITI SA NASILNICIMA I LUDACIMA KAKVIH IMA U VAŠEM PRIMITIVNOM SVETU.”

"JEHRO JE BIO JEDAN OD TIH. POBUNIVŠI SE PROTIV CENTRALNIH VLASTI, BAVIO SE LIČNIM ISTRAŽIVANJEM ORUŽJA I SREDSTAVA KOJA BI TREBALO DA MU OMOGUĆE DA ZAVLADA NAŠIM SVETOM."
"PRE NEKOLIKO GODINA UHAPŠEN JE I OSUĐEN ZBOG IZAZIVANJA NEREDA I NEPRIJATELJSTVA."
"KOD NAS JE VEĆ ODAVNO UKINUTA SMRTNA KAZNA... ZBOG TOGA SMO JEHRA PROGNALI NA JEDNU DALEKU, PRIMITIVNU PLANETU..."
"...TO JEST, NA ZEMLJU."
ALI.. OVO LICE MI JE POZNATO!
DA, ZEMLJANINE, SASVIM JE NORMALNO ŠTO GA POZNAJEŠ. TO JE ČOVEK KOJI JE, DOK JE ŽIVEO U VAŠEM SVETU, NOSIO IME DŽONATAN SVIFT!

OVO JE... OVO JE DA POLUDIŠ, GALA! SVIFT JE BIO VANZEMALJAC, PRIPADNIK NJIHOVE RASE!
TO BI MOŽDA MOGLO DA OBJASNI NEKA NJEGOVA ZNANJA IZ ASTRONOMIJE...
TAČNO! SVIFT JE BIO UPOZNAT SA POSTOJANJEM MARSOVIH MESECA VEK I PO PRE NEGO ŠTO SU OTKRIVENI!
NISAM ZAVRŠIO, ZEMLJANINE. TREBA DA ZNAŠ DA SMO NEKO VREME POSLE ODLASKA JEHRA NA VAŠU PLANETU I NAKON NJEGOVE SMRTI UTVRDILI DA NAM JE UKRAO NEKA TAJNA DOKUMENTA OD STRATEGIJSKE VAŽNOSTI.
IZ RAZLOGA BEZBEDNOSTI NE MOGU TI OBJASNITI O ČEMU SE RADI. DOVOLJNO JE DA ZNAŠ DA BI ONAJ KO BI DOŠAO U POSED PAPIRA KOJE JE JEHRO PONEO MOGAO DA KONSTRUIŠE ORUŽJE SA MAGNETSKOM INDUKCIJOM STRAHOVITE SNAGE, SPOSOBNO DA RAZORI CELU PLANETU.
"ORUŽJE KOJE BI, KAD BI PALO U POGREŠNE RUKE, MOGLO DA SE OKRENE PROTIV NAS."
RAZUMEM... I ZBOG TOGA STE, DAKLE, DOŠLI NA ZEMLJU!
NARAVNO... DOBILI SMO ZADATAK DA UZMEMO SVE JEHROVE RUKOPISE I PISMA!

MISLIM DA JE VAŠE PUTOVANJE BILO UZALUDNO. U SVIFTOVIM RUKOPISIMA NIKO NIJE PRONAŠAO NIŠTA TAKO STRAŠNO.
...ALI MI SMO HTELI DA SE OBEZBEDIMO I ZA BUDUĆNOST!
JEDNU STVAR NE RAZUMEM...
MOŽDA JOŠ NIJE...
...REKAO SI DA STE GA OSUDILI I POSLALI OVAMO **PRE NEKOLIKO GODINA**... MEĐUTIM, ČOVEK KOGA SMO MI POZNAVALI KAO SVIFTA ŽIVEO JE **PRE TRI VEKA**!
**VAŠA** TRI VEKA, ZEMLJANINE.
ZAR TI JE TAKO TEŠKO DA SHVATIŠ DA U OSTALIM SVETOVIMA VREME DRUKČIJE PROTIČE? PO NAŠIM MERENJIMA, OD JEHROVE SMRTI U IZGNANSTVU PROŠLO JE TEK NEKOLIKO GODINA!
U ISTOM TRENUTKU NA STO DVADESET KILOMETARA IZNAD ZEMLJE...

ŠTA ČEKAJU TI **IDIOTI**, ZAŠTO SE NE VRAĆAJU?
IZGUBILI SMO VEZU SA NJIMA... NA OVOJ PLANETI LUDAKA POSTOJI SUVIŠE PRIJEMNIKA I PREDAJNIKA.
NEMAMO IZBORA... AKO HOĆEMO DA SE LIČNO UVERIMO ŠTA SE DOGAĐA, MORAMO SE SPUSTITI.
TO JE RIZIČNO.
ALI NE SUVIŠE! NA SVU SREĆU, ZEMLJANI IMAJU JEDNO JEDINO PRIMITIVNO SREDSTVO ZA OTKRIVANJE AVIONA, ZVANO **RADAR**... A ON NE REAGUJE NA MATERIJAL OD KOJEG JE NAČINJEN NAŠ BROD!
I TAKO, DOK SE DŽINOVSKI SVEMIRSKI BROD PRIBLIŽAVAO EVROPI ZAKLANJAJUĆI PRI SVOM PROLAZU SVETLOST ZVEZDA...
...**ORLI** JE NASTAVIO SVOJU LUDU VOŽNJU KROZ TAMU.
NAPRED! OSEĆAM DA SMO IM OVOGA PUTA NA TRAGU!

U ISTOM TRENUTKU NA POLUOSTRVU KERI...
OH... GDE SAM?
DOBRO SI, JIREL?
DA, ALI... ŠTA SE TO SA MNOM DESILO?
BILA SI POGOĐENA IZ ORUŽJA OVOG ZEMLJANINA...
DOVOLJNO SMO BLIZU DA MOŽEMO TELEPATSKI KOMUNICIRATI, ALI NE TOLIKO DA BISMO MOGLI ZAGOSPODARITI NJEGOVIM UMOM!
RAZUMEM!
ŽENA PO IMENU JIREL JE NEVIDLJIVIM SENZORIMA POKUŠAVALA DA PRODRE U MISLI ZEMLJANINA.
ČUDNO! OSEĆAM MENTALNU SNAGU OVOG ČOVEKA... ON JE MNOGO OBDARENIJI OD SVOJIH SUNARODNJAKA...
...A OSEĆAM I MISLI ONOG TIPA ŠTO LIČI NA MAJMUNA... TAJ POSEDUJE PRIMITIVNU JEDNOSTAVNOST, ALI JE STRAŠNO SNAŽAN...

NAJVIŠE ME IZNENAĐUJE ŽENA! U NJOJ SE MEŠAJU ZBUNJENOST I STRAH...
NISAM JE ANALIZIRAO. BIO SAM SUVIŠE ZAUZET NAORUŽANIM ČOVEKOM...
HTELA BIH DA SAZNAM NEŠTO VIŠE...
MARTI!
ŠTA JE, GALA?
STRAŠNO! OSEĆAM KAO... KAO DA NEKO...
...POKUŠAVA DA MI OTVORI GLAVU... DA POGLEDA UNUTRA...
AAHH...
GALA!

ZAŠTO SE OSEĆAŠ KRIVOM, ŽENO SA ZEMLJE?
ZNAM DA SU TI MISLI, MADA TI TO NE ŽELIŠ, USMERENE KA NEČEMU STRAŠNOM I OPASNOM... NEČEMU ŠTO ĆE POSEJATI BOL I TUGU... I TO USKORO.
NEČEMU ŠTO JE SKRIVENO... JEDNOJ PRIMITIVNOJ SPRAVI STRAŠNE RAZORNE MOĆI, KOJU VI NAZIVATE BOM-BOM.
GALA... SVE SAM ČUO! ZA IME SVETA, KAKVA JE TO BOMBA?
OH, MARTI... OVO JE BILO ZAISTA UŽASNO!
GOVORI! RECI MI SVE!

POLICAJCI SE NISU PREVARILI. JA SAM STVARNO BUNTOVNIK ILI, KAKO NAS VI NAZIVATE, TERORISTA!
IMAM ČIN KAPETANA U IRSKOJ REVOLUCIONARNOJ ARMIJI.
TI SI KAPETAN IRE?
ZATO SI BILA TAKO NERVOZNA PRILIKOM POLICIJSKE PROVERE.
NAMERAVALI SMO DA IZVRŠIMO ATENTAT NA SVEČANOSTI U TRINITI KOLEDŽU...
...ALI SMO KASNIJE MORALI DA PROMENIMO PLAN.
OVA ŽENA JE SPOMENULA NEKU BOMBU KOJA ĆE USKORO EKSPLODIRATI.
TAČNO. POSLE ONOGA ŠTO SE DOGODILO U KOLEDŽU, ODABRALI SMO DRUGI CILJ. UOSTALOM, ŽELELI SMO DA UDARIMO NA ENGLESKU VLADU.
STOGA SMO PODMETNULI BOMBU U AVION KOJIM JE ZAMENIK PREDSEDNIKA VLADE TREBALO DA SE VRATI U ENGLESKU.
ŠTA?

KADA ĆE SE EKSPLOZIV AKTIVIRATI?
USKORO...
UZLETEĆE KROZ NEKOLIKO MINUTA, A BOMBA ĆE RAZORITI AVION PRE NEGO ŠTO POSTIGNE NORMALNU VISINU.
ALI, TO JE ČUDOVIŠNO! BIĆE PUNO ŽRTAVA!
ZNAM... DOSAD MI SE ČINILO DA JE TO ISPRAVAN PUT...
...A SAD... SAD VIŠE NE ZNAM. NIŠTA NE RAZUMEM...
ZBOG TOGA SI ŽELELA DA POĐEŠ SA NAMA. HTELA SI DA SE NEPRIMETNO UDALJIŠ IZ DABLINA.
TAKO JE... ALI, NIJE SAMO ZBOG TOGA...
30

MORAMO SPREČITI EKSPLOZIJU! ALI, KAKO? OVDE NEMA TELEFONA...
ZAR TI TAKO JEDNOSTAVNA STVAR ZADAJE MUKE, ZEMLJANINE?
DA... ZABORAVIO SAM DA SU LJUDIMA POTREBNI MEHANIČKI APARATI KAKO BI MOGLI DA MEĐUSOBNO KOMUNICIRAJU: RADIO, TELEFON, TELEGRAF...
ALI NE! VAMA... VI RAZGOVARATE PUTEM MISLI.
MORATE DA NAM POMOGNETE, UKOLIKO ZAISTA MOŽETE DA KOMUNICIRATE NA TAKO VELIKOM ODSTOJANJU! UPUTITE ZNAK ZA UZBUNU UMESTO NAS!
MOLIM VAS, POMOZITE NAM! UOSTALOM, VI STE NAMA ZEMLJANIMA ODUZELI NEŠTO ŠTO NAM PRIPADA...
31

SEM TOGA, NEMATE MOGUĆNOSTI DA SE ODBRANITE OD MOG ORUŽJA SA ZRACIMA.
DAKLE, MOGLI BISMO DA SE POGODIMO... VI ĆETE NAM POMOĆI, A MI ĆEMO VAS PUSTITI DA ODETE...
DABLINSKI AERODROM. AVION U KOJEM SE KRIJE SMRT SPREMA SE ZA UZLETANJE...
...A ZA TO VREME SE, NA UDALJENOSTI OD MNOGO MILJA, NA POLUOSTRVU KERI VODI NEVEROVATAN TELEPATSKI DIJALOG.
MOŽETE LI UPOZORITI SLUŽBU NA DABLINSKOM AERODROMU?
MOŽEMO MI I MNOGO VIŠE, ZEMLJANINE

SPOSOBNI SMO DA IZ DALJINE DELUJEMO NA MNOGE MRTVE PREDMETE I U STANJU SMO DA IZAZOVEMO EKSPLOZIJU UZ POMOĆ SNAŽNOG I LOKALIZOVANOG POVIŠENJA TEMPERATURE...
HOĆETE REĆI DA BISTE SADA MOGLI IZAZVATI EKSPLOZIJU ONE BOMBE?
MISLIM DA BISMO MOGLI...
...A MOŽEMO ČAK I DA UPOZORIMO PUTNIKE NA OPASNOST, KAKO BISMO IZBEGLI STRADANJE NEVINIH.
KONCENTRIŠI SE, JIREL! TI SI OSETLJIVIJA OD SVIH NAS.
MOŽEŠ LI DA PRONAĐEŠ TAJ EKSPLOZIVNI PREDMET?
DA... MISLIM DA MOGU...
OSEĆAM DA SE NALAZI U AVIONU... SKRIVEN JE U PROSTORU ZA PRTLJAG...

MEĐUNARODNI AERODROM U DABLINU.
MOLIM ODOBRENJE ZA UZLETANJE!
PISTA JE SLOBODNA, DH-667.. SAMO NASTAVITE!
POJAČAJ SNAGU MOTORA, FILE!
ALI...NISAM IH JOŠ UKLJUČIO!
PA, KAKVO JE TO ŠIŠTANJE?
MOTORI SU ISKLJUČENI. POGLEDAJ!
PROKLETSTVO! U OVOM AVIONU NEŠTO NIJE U REDU!

ŠIŠTANJE SE NAGLO POJAČALO.
ALI, ŠTA JE SAD?
OVO SE NE MOŽE IZDRŽATI!
NIŠTA MI NIJE JASNO... ALI, IMAM UTISAK DA ĆE SE ZA KOJI ČAS DESITI NEŠTO STRAŠNO!
SAD JE JOŠ JAČE!
HAJDE, BRZO, NAREDI DA SE AVION ISPRAZNI!
ŠTA SE DEŠAVA?
TREBA DA IZAĐETE IZ AVIONA. U PITANJU JE OBIČNA MERA BEZBEDNOSTI...
POSADA I PUTNICI SU NA BRZINU NAPUSTILI AVION...
32 F

ŠIŠTANJE SE I DALJE POJAČAVALO SVE DOK NIJE POSTALO NEIZ-DRŽLJIVO...
British Airways
ŠTA JE SAD? VIŠE SE NE ČUJE!
GLEDAJ!
NA TRBUHU, SAD VEĆ ISPRAŽNJENOG AVIONA, POJAVILA SE NEKA VRSTA MALOG PURPURNOG SRCA...
...A SLEDEĆEG TRENUTKA...
BAROOOM

...JE EKSPLODI-RAO.
ALI, NIJE BILO ŽRTAVA. SVI SU NAPUSTILI AVION.
JESI LI ČULA, GALA? ATENTAT JE OSUJE-ĆEN!
TO JE SJAJ-NO, MARTI!
TEK SADA MI JE JASNO KAKAV SMO ČUDOVIŠNI ZLOČIN PLANIRALI!
RANIJE NA TO NISAM NI POMISLILA... ALI, OTKAKO JE OVA ŽENA POČELA DA ČEPRKA PO MOJOJ GLAVI...
...UČINILO MI SE DA VIDIM LICE SVAKOG NEVINOG PUTNIKA KO-GA BI BOMBA RAZNELA. ŽENE I DECU... DA OSEĆAM NJIHOV STRAH.

TADA SAM SHVATILA DA SAM GRDNO POGREŠILA!
I BOLJE. JE TAKO... MNOGO BOLJE!
DOBRO, ZEMLJANI. MI SMO SVOJE OBEĆANJE ODRŽALI.
HOĆETE LI SAD VI ISPUNITI VAŠE?
DA ĆEMO VAS PUSTITI? PA, NARAVNO...
POGODBA JE POGODBA I NE ZANIMA ME HOĆETE LI PONETI SVEŽANJ SVIFTOVIH RUKOPISA ILI NEĆETE...

OBLACI SU SE RAZIŠLI OTKRIVŠI PUN MESEC...
KOJI JE OBASJAO POPRIŠTE NEOBIČNIH DOGAĐAJA.
DOBRO. A SADA MOŽEMO DA SE VRATIMO U NAŠ BROD.
VIDITE LI? SPUSTILI SMO GA TAMO, MEĐU ONE STENE KOJE IMAJU POTPUNO ISTI OBLIK KAO NAŠA LETELICA.
OBRADILI SMO NJENU POVRŠINU TAKO DA SE SASVIM IZGUBI MEĐU NJIMA.
ZAR POSTOJI TAKO MALI SVEMIRSKI BROD?
GOVORIO SAM O ČAMCU, A NE O SVEMIRSKOM BRODU. TO JE SAMO SREDSTVO KOJE NAM OMOGUĆAVA DA DOĐEMO DO NAŠEG INTERZVEZDANOG VOZILA, KOJE JE PARKIRANO IZVAN VAŠE PLANETE...

...I POTPUNO JE NEVIDLJIVO ZA RADARE I SVE OSTALE KONTROLNE UREĐAJE
RAZUMEM...
ONDA, POLAZIMO! ZBOGOM, ZEMLJANI... DRAGO NAM JE ŠTO SMO SARAĐIVALI.
ZBOGOM... I HVALA.
TROJE VANZEMALJACA UPUTILI SU SE SIGURNIM KORAKOM PREMA „STENI U OBLIKU BUBNJA...“
UUIII...
HAJDEMO!
NE! PREKASNO JE!
ŠTA JE, LADIT?
GLEDAJ! GLEDAJ GORE! DOLAZE ŠEFOVI!

NEKI OGROMNI PREDMET ZAKLONIO JE ZVEZDE...
ALI... ŠTA JE OVO?
OČIGLEDNO MATIČNI BROD VANZEMALJACA.
MMGRRR
...ALI NE SHVATAM NJIHOVU REAKCIJU. PRESTRAVLJENI SU!
ŠEFOVI!
ŠEFOVI SU GNEVNI ZBOG NAŠEG ZAKAŠNJENJA!
MOŽE LI SE ZNATI ŠTA SE TO DEŠAVA? KO SE NALAZI U SVEMIRSKOM BRODU?
USKORO ĆEŠ VIDETI, ZEMLJANINE... VIDEĆEŠ!

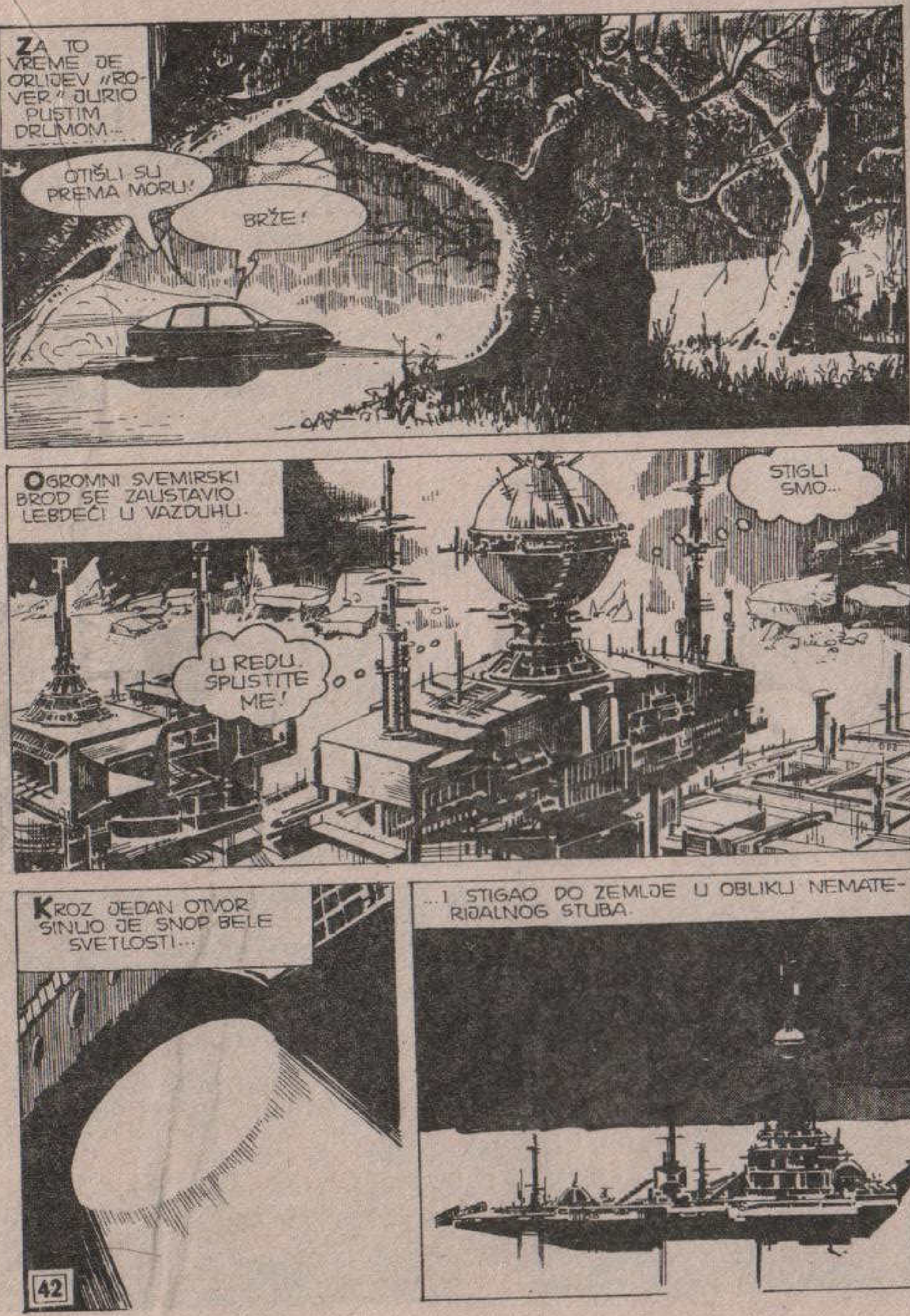
ZA TO VREME JE ORLIJEV "ROVER" JURIO PUSTIM DRUMOM...
OTIŠLI SU PREMA MORU!
BRŽE!
OGROMNI SVEMIRSKI BROD SE ZAUSTAVIO LEBDEĆI U VAZDUHU.
STIGLI SMO...
U REDU. SPUSTITE ME!
KROZ JEDAN OTVOR SINUO JE SNOP BELE SVETLOSTI...
...I STIGAO DO ZEMLJE U OBLIKU NEMATERIJALNOG STUBA.

A TADA SE U VAZDUHU POJAVILA PRELEPA ŽIVOTINJA...
...PA SE POLAKO SPUSTILA NA ZEMLJU, KAO DA UOPŠTE NEMA TEŽINE.
STO MU GROMOVA!
KONJ!
NIJE VALJDA TO ŠEF O KOME SU GOVORILI?

ČIM JE ŽIVOTINJA DODIRNULA ZEMLJU...
...SVETLOSNI STUB JE NESTAO.
ZNAČI, TAKO!
NAUČIĆU JA VAS KAKO SE OBAVLJAJU POVERENI ZADACI!
GOSPODAR JE LJUT!
HEJ VI, OBJASNITE MI ŠTA SE TO DOGAĐA?
MOGPVU, SMILUJ SE NA NAS!
TO JE NEŠTO ŠTO TI NISAM REKAO, ZEMLJANINE... MI NISMO JEDINA RAZUMNA RASA NA NAŠOJ PLANETI.
I NISTE GOSPODARI, KAO ŠTO MOGU DA ZAKLJUČIM.

NISMO GOSPODARI PLANETE! NAŠI GOSPODARI SU KRILSI.
TO SU KONJI SA TELEPATSKIM SPOSOBNOSTIMA... NA IZGLED SU MANJE OBDARENI OD NAS.
ALI NJIMA NISU POTREBNE RUKE I ORUĐE, POŠTO SVOJIM MENTALNIM MOĆIMA MOGU DA OBLIKUJU MATERIJU I POTČINJAVAJU JE SVOJOJ VOLJI.
POSLALI SU NAS NA VAŠU PLANETU ZATO ŠTO SMO SLIČNI VAMA, PA BISMO BILI MANJE UPADLJIVI!
NEVEROVATNO! TO JE BAŠ ONA SITUACIJA KOJU JE SVIFT OPISAO U POSLEDNJEM DELU GULIVERA...
...KAD GOVORI O SVETU U KOJEM SE RASA DEGENERISANIH LJUDI NALAZI U SLUŽBI RAZUMNIH KONJA.
TAKO JE... SVIFT JE OPISAO SVOJ SVET!

HOČEŠ LI MI OBJASNITI ZAŠTO STE SE TAKO UPLAŠILI?
ZATO ŠTO JE OVO ŠEF POSADE...
LJUT JE NA NAS JER SMO ZAKASNILI U IZVRŠAVANJU ZADATKA...
...STROGO ĆE NAS KAZNITI!
BUDALE! U OVE HUMANE SE UOPŠTE NE MOŽEŠ POUZDATI.
U TOM TRENUTKU SE NA PROPLANKU POJAVIO ORLIJEV AUTO...
ŠTA BI MOGLA DA ZNAČI ONA SVETLOST KOJU SMO IZ DALEKA PRIMETILI!
POJMA NEMAM...
...VAŽNO MI JE SAMO TO ŠTO VIDIM MARTIJA I NJEGOVE PRIJATELJE... TAMO, PORED ONE GRUPE DOLMENA*!
* KELTSKI NADGROBNI SPOMENICI

ALI, IZNENADA SE ISPRED AUTA STVORILA NEKA PRILIKA...
HEJ! ŠTA JE...
KOČI!
BILO JE PREKASNO...
NJI... HIIHIIIII
KONJ... KO BI TO MOGAO OČEKIVATI?!
TIM GORE ZA NJEGA! PRODUŽIMO!
SAMO TRENUTAK... HOĆU DA GA OSLOBODIM MUKA! NE MOGU DA GLEDAM KAKO ŽIVOTINJA PATI!
ŠTA TI JE? VRATI SE!
U KRIMINALCU SE IZNENADA PROBUDILO SAOSEĆANJE SA ŽIVOTINJOM...
BANG
NE... EE

UBILI SU ŠEFA... UBILI SU ŠEFA...
DA POMISLILI SU DA JE TO NEKI OBIČAN KONJ!
REAKCIJA STVORENJA U OGROMNOM SVEMIRSKOM BRODU BILA JE MUNJEVITA...
HEJ! GLEDAJTE!
NIKAD NISAM VIDEO NEŠTO SLIČNO!
NAPOLJE! BRZO, IZLAZIMO!
GLEDAJ ONE LJUDE, MARTI!
ŠTO MU MUKA... ORLI!
IZ UTROBE SVEMIRSKOG BRODA ...
ZZZIIIIP

POGOĐEN ZRAKOM...
...ZA NEKOLIKO SEKUNDI AUTO SE PRETVORIO U USIJANU OLUPINU.
AH, KAKAV UŽAS!
ORLI... KO ZNA KOLIKO DUGO NAS PRATI!
OVOGA PUTA JE STVARNO GOTOV... SEM AKO NIJE ISKOČIO U POSLEDNJEM TRENUTKU!
MORAMO SMESTA DA SE UDALJIMO... STAREŠINE ĆE NAS SUROVO KAZNITI!

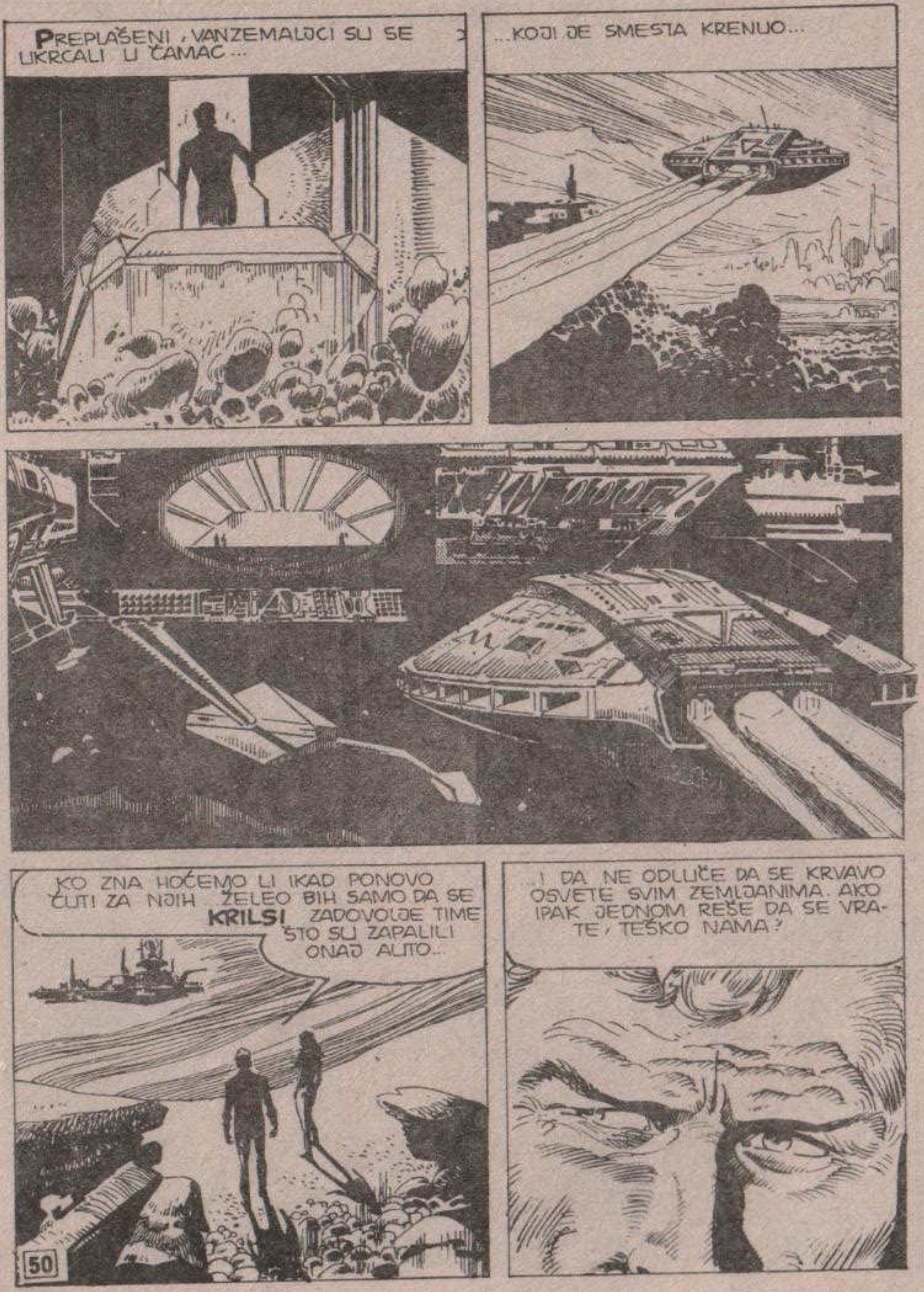
PREPLAŠENI, VANZEMALJCI SU SE UKRCALI U ČAMAC...
...KOJI JE SMESTA KRENUO...
KO ZNA HOĆEMO LI IKAD PONOVO ČUTI ZA NJIH. ŽELEO BIH SAMO DA SE KRILSI ZADOVOLJE TIME ŠTO SU ZAPALILI ONAJ AUTO...
...I DA NE ODLUČE DA SE KRVAVO OSVETE SVIM ZEMLJANIMA. AKO IPAK JEDNOM REŠE DA SE VRATE, TEŠKO NAMA?

ŠTA ĆEŠ SADA, GALA?
NE ZNAM... MISLIM DA ĆU OTIĆI IZ ZEMLJE ILI ĆU SE SAKRITI... POLICIJA ME TRAŽI...
A MOŽDA TI NAMERAVAŠ DA ME PRIJAVIŠ?
NE, NEĆU TO URADITI.
JER SE NADAM DA SI I SAMA UVIDELA KOLIKO STE TI I TVOJI DRUGOVI POGREŠILI I ŠTA STE SVE UČINILI.
IRA VIŠE NIJE ONO ŠTO JE NEKADA BILA. SAD GREŠI U SVEMU... NE MOŽE SE VODITI BORBA ZA SLOBODU UBIJANJEM NEDUŽNIH CIVILA, ŽENA I DECE.
MISLIM DA SI U PRAVU... RAZMISLIĆU O TOME. ALI, JOŠ SAM UBEĐENA DA SE TREBA BORITI PROTIV NEPRAVEDNE VLADE I UGNJETAČA KOJI MOGU BITI NEMILOSRDNI, KAO ŠTO SE VEĆ I DOGAĐALO.
MEĐUTIM, MOŽDA NAČIN KOJI SMO ODABRALI NIJE BAŠ NAJPOGODNIJI.
DRAGO MI JE ŠTO TAKO MISLIŠ!

BEZ OBZIRA NA TO ZA ŠTA ĆEŠ SE OPREDELITI... MNOGO SREĆE, GALA, I ZBOGOM.
ZBOGOM, MARTI!
NAREDNE VEČERI U DABLINU, U TRINITI KOLEDŽU...
JOŠ NE MOGU DA VERUJEM DA DŽONATAN SVIFT NIJE PRIPADAO OVOM SVETU.
SVE ENCIKLOPEDIJE I BIOGRAFIJE GOVORE O NJEGOVOM DETINJSTVU... KAKO JE TO MOGUĆE AKO JE OVAMO STIGAO KAO ODRASTAO ČOVEK.
BEZ TRUNKE RADOSTI I UZBUĐENJA, MARTI SE SPREMAO DA PRIMI NAGRADU ZEMLJE IRSKE...
MOŽDA... MOŽDA JE SVOJIM VANZEMALJSKIM MOĆIMA USPEVAO DA SVE OKO SEBE UBEDI U NEŠTO ŠTO SE, U STVARI, NIKADA NIJE MI DOGODILO.
ILI SAM JA SANJAO NEKAKAV DUGI, NEVEROVATNI SAN.
VEROVATNO ĆE JOŠ JEDNA ISTINA, ONA O NESTANKU GALE O'HENLON, OSTATI SKRIVENA! SVA SREĆA ŠTO SU MI VLASTI POVEROVALE KAD SAM TVRDIO DA NE ZNAM NIŠTA O NJENIM VEZAMA SA IROM.
A SADA JE NA REDU PROFESOR MARTI MISTERIJA!
PROFESORE MISTERIJA!
DA LI JE PROFESOR MISTERIJA U DVORANI?
TU SAM! OPROSTITE... NEŠTO SAM SE ZAMISLIO.
KRAJ

# BLAGO SEDAM GRADOVA

TEKST: A. CASTELLI
CRTEŽ: G. CASSARO

„U DREVNOJ GRČKOJ, EPITEMEO JE NAVEO PANDORU DA OTVORI VAZU KOJU JOJ JE POKLONIO ZEVS ...”
„... A IZ NJE SU IZAŠLA SVA ZLA OVOGA SVETA.”
„OD VAJKADA STARI MORNARI PRIČAJU O TAJANSTVENIM BOCAMA..!”
„...U KOJIMA JE ZATVOREN DEMON, OBDAREN IZUZETNIM MOĆIMA.”

„BOCE, VAZE, LAMPE... ČAROBNI ČUVARI NELJUDSKOG. VAŽNO JE DOĆI DO NJIH: MOŽDA, TAKO ŠTO ĆEŠ IH KUPITI KOD ANTIKVARA, KAKO SE KAZUJE U MNOGIM NARODNIM PRIČAMA ...”
„... ILI, JEDNOSTAVNIJE, UČESTVUJUĆI U PARADI KOLUMBOV DAN NA PETOJ AVENIJI. ALI MOŽDA JE BOLJE DA POČNEMO OD POČETKA ...”
BIP
BIP
BIP
NJUJORK, 12. OKTOBRA...
...DUŽ PETE AVENIJE SE TOKOM CELOG POPODNEVA ODVIJAO TRADICIONALNI DEFILE KOLUMBOVOG DANA.
PEE..
TUMP
OOO TUMP.. TUMP! OOO

NA ČELU SA „DEVOJKAMA PON PON“, KRETALE SU SE GRUPE LJUDI I RAZNA VOZILA, POSVEĆENA PRIJATELJSTVU IZMEĐU ITALIJE I SJEDINJENIH DRŽAVA.
BILI SU TU PREDSTAVNICI MALIH ITALIJANSKIH DRŽAVICA U TRADICIONALNOJ NOŠNJI...
...KOLA „PROGRESA“, NAJPOZNATIJEG NJUJORŠKOG DNEVNOG LISTA NA ITALIJANSKOM JEZIKU...
...PA, ZATIM, PREDSTAVNICI SINDIKATA, RADNICI, ITALIJANSKO-AMERIČKE ORGANIZACIJE...
...SVI OKUPLJENI DA PROSLAVE ISTORIJSKU „GREŠKU“ KOJA JE OMOGUĆILA KRISTIFORU KOLUMBU DA OTKRIJE AMERIKU.
PEEE... POOO...
CLAP! CLAP! CLAP CLAP!
KLAP!

CLANG
PEEE
KLAP! KLAP!
NA SVU SREĆU, GOTOVO JE. DUŽE NE BIH IZDRŽAO...
ZAŠTO SE ŽALIŠ? KOLIKO MI JE POZNATO, I TI SI POREKLOM ITALIJAN.
ČEKAJ SAMO DA DOĐU NA RED **CRNI PANTERI**... TADA ĆU JA DA SE ZABAVLJAM.
HA! HA!
POLICE
DOBRO, DOBRO! HAJDEMO DA POJEDEMO PO JEDNU PICU...
!
HEJ! PROKLETSTVO...
POLICE

ŠTA RADI TAJ IDIOT? PRE-ŠAO JE OG-RADU...
BUDALA! MORA DA JE POPIO KOJU ČA-ŠICU VIŠE.
ROLEX
ŠKRIIID
TO NIJE BILA GREŠKA
TO NIJE BILA GREŠKA! KRISTO-FOR KOLUMBO NIJE POGREŠIO U RA-ČUNU...
NISAM DOBIO DOZVOLU ZA UČEŠĆE U PA-RADI IZ STRAHA DA ĆU OTKRITI ISTINU.
ERROR!
KO JE SAD OVAJ?
PSST... PUSTI ME DA ČUJEM!

KOLUMBO JE ZNAO DA AME-RIKA POSTOJI. VRLO DOBRO JE ZNAO KUDA IDE.
ZA TO IMAM I DOKAZE! ALI, AMERIČKI IZ-DAVAČI NEĆE DA IH OBJAVE.
VROOOM
TO JE PRAVA ZA-VERA PROTIV MOJE KNJIGE! ALI, JA ZNAM ISTINU...
HM...
MISLIM DA ZNAM NA ŠTA MISLI I POTPUNO SE SLAŽEM.
POZNAJEM TOG ČOVEKA. PRILIČNO JE ČUDAN I PATI OD MANIJE PROGANJANJA.
NIKO ME NE MOŽE SPRE-ČITI DA OTKRIJEM ISTINU! KOLUMBO JE ZNAO...

KOLUMBO JE SVE ZNAO...
IZNENADA...
...IZ MASE SE IZDVOJIO JEDAN ČOVEK...
BANG! BANG! BANG!
AHHHHH!
ŠTO MU GROMOVA!

PUCAO JE U NJEGA... ALI ZAŠTO?!
AHHHH!
AHHHHH!
ROOAR
OSTAVŠI BEZ VOZAČA, KAMION JE POJURIO PREMA PLOČNIKU...
...A LIBICA SE, ISKORISTIVŠI OPŠTU POMETNJU, POMEŠAO SA GOMILOM.
TAMO JE, JAVA! VIDEO SAM GA!

TAURANT
MESTA!
?
HO CITY
!
BANGBANG
ZIP
GGHHH

TUMP
HMCRR
RGHRR
OOH...
AMERIČKA BANKA
HVALA TI, PRIJATELJU.
A TI ĆEŠ POĆI SA NAMA. SIGURNO IMAŠ PUNO TOGA DA NAM ISPRIČAŠ.

KASNIJE...
DAKLE?
POLICIJA 5. AVENIJA
POLICE
HM... PRAVO DA VAM KAŽEM, NEMAM ODOBRENJE DA SAOPŠTAVAM POJEDINOSTI U VEZI SA SASLUŠANJEM...
...ALI, POŠTO STE VI U PITANJU, PROFESORE MISTERIJA, I POŠTO STE DOPRINELI HVATANJU UBICE I SATIMA STRPLJIVO ČEKALI KAKO BISTE POTPISALI IZJAVU, IZAĆI ĆU VAM U SUSRET...
...VEĆ I ZATO ŠTO NEMAM MNOGO TOGA DA VAM KAŽEM. TAJ ČOVEK STVARNO NIŠTA NE ZNA...
NIŠTA? ALI...
TO JE NAŠ STARI POZNANIK. MENTALNO JE ZAOSTAO, NARKOMAN U POSLEDNJEM STADIJUMU, A ŽIVOT JE PROVEO PO ZATVORIMA...
HMM...

NEPREKIDNO PONAVLJA DA SU MU „NAREDILI DA UBIJE ČOVEKA U KARAVELI"... ALI NE ZNA NI KO, NI ZAŠTO.
LIČNO SAM SKLON DA POVERUJEM DA GOVORI ISTINU. NESREĆNIK, POTPUNO JE VAN SEBE...
ZNATE LI BAREM KO JE UBIJENI?
DA. ZOVE SE FRENK KRIVELI. POREKLOM JE ITALIJAN. TO SMO SAZNALI IZ NJEGOVIH DOKUMENATA.
SAD NASTOJIMO DA OTKRIJEMO ŠTA...
KRIVELI... FRENK KRIVELI...
HEJ... DA GA SLUČAJNO NE POZNAJETE?
KAKO DA NE! PROČITAO SAM SVE NJEGOVE KNJIGE.
?

BIO JE JEDAN OD NAJBOLJIH POZNAVALACA ŽIVOTA KRISTOFORA KOLUMBA. NAPISAO JE NEKOLIKO RASPRAVA O NJEMU.
NO, U POSLEDNJE VREME NISAM ZAPAZIO U KNJIŽARAMA NIJEDNU NJEGOVU KNJIGU.
KOLIKO MI SE ČINI, NIJE BIO NASTRAN TIP.
NE, TO NIJE BIO IAKO BI NJEGOVO DANAŠNJE PONAŠANJE MOGLO DA IZAZOVE SUMNJU...
DA! GOVORIO JE O NEKOJ ZAVERI PROTIV NJEGA. NE VIDIM ZAŠTO BI IKO KOVAO ZAVERU PROTIV ČOVEKA KOJI SAMO HOĆE DA OBJAVI SVOJU KNJIGU?
POJMA NEMAM...
NO, JEDNO JE SIGURNO... **UBILI SU GA...**
...I TO JE NEPOBITNA ČINJENICA.
POLICIJA
5. AVENIJA

VAŠINGTON MOUZ...
HMM...
BELEŠKE IZ DNEVNIKA KRISTOFORA KOLUMBA.
OSTRVO HISPANIOLA U KOLUMBOVO VREME... FANTASTIČNO!
OVO SU IZUZETNO DOKUMENTOVANE KNJIGE, MOŽDA ČAK I SUVIŠE PEDANTNE. U SVAKOM SLUČAJU, NJIHOV AUTOR MI NE LIČI NA ČOVEKA KOJI BI SE VOZAO ULICAMA U KAMIONU „KAMUFLIRANOM" U KARAVELU.

RIIIING!
MARTI MISTERIJA... KO JE TAMO?
VI ME NE POZNAJETE...
JA SAM KRIS KRIVELI, KĆERKA PROFESORA FRENKA
FRENKA KRIVELIJA? ALI...
U POLICIJI SU MI REKLI DA STE UHVATILI NJEGOVOG UBICU
MOJ OTAC VAS JE ČESTO SPOMINJAO. VOLELA BIH DA LIČNO PORAZGOVARAM SA VAMA
DA LI JE MOGUĆE DA SE VIDIMO, PROFESORE MISTERIJA?

PA, NARAVNO...
HTELA BIH DA RAZGOVARAMO O JEDNOJ KNJIZI KOJU JE MOJ OTAC UPRAVO PISAO I KOJA JE POSTALA NJEGOVA OPSESIJA.
KAO ŠTO MOŽDA PRETPOSTAVLJATE, ODNOSILA SE NA KRISTOFORA KOLUMBA. SIGURNA SAM DA JE NA NEKI NAČIN VEZANA ZA NJEGOVU SMRT.
MOLIM VAS, PROFESORE MISTERIJA, NEMOJTE ME ODBITI!
OH, OPROSTITE, ALI NE MOGU DA ZADRŽIM SUZE OH...
U REDU! DAJTE MI VAŠU ADRESU! ODMAH DOLAZIM.

...NE...KRISTO-
FOR NIJE SLU-
ČAJNO PRONA-
ŠAO AMERIKU.

VEĆ SU NJEGOVI
SAVREMENICI OTKRILI
DA JE, PRE POLASKA,
UNAPRED ZNAO ŠTA
ĆE PRONAĆI.
KOLUMBO JE BIO IS-
KUSAN MOREPLOVAC,
ZNAO JE ZA SVE OPAS-
NOSTI KOJE DONOSE
SNAŽNI VETROVI I
JAKE STRUJE.
KADA BI BRODOVI NAIŠLI
NA NEKE NEPOZNATE
STRUJE ILI BI IH ZAHVA-
TILA BURA, UOPŠTE NIJE
IZGLEDAO ZABRINUT.
UMIRIVAO JE MORNA-
RE UVERAVAJUĆI IH
IM ĆE USKORO ZADU-
VATI POGODNI
VETAR.
I TO SE
NEPOVNO
POKLAPALO.
OTKUD
JE ZNAO?
NARAVNO,
SVE JE TO
MOGAO BITI
SAMO BLEF, DA
BI UMIRIO PO-
SADU.

MEĐUTIM, KAD SU STIGLI DO KANARSKIH OSTRVA, KOLUMBO JE KAPETANIMA OSTALIH BRODOVA URUČIO DVE KOVERTE NA KOJIMA JE PISALO „OTVORITI POSLE OLUJE".
I ZAISTA DIGLA SE OLUJA. SAD ZNAMO DA JE TO ZONA U KOJOJ STALNO BESNI NEVREME.
POSLE OLUJE OTVORENI SU KOVERTI SA UPUTSTVIMA.
U NJIMA SE NALAZILO NAREĐENJE DA SE NE PLOVI NOĆU KADA SE STIGNE DO 700 LEGA ILI 4 150 KILOMETARA OD KANARSKIH OSTRVA. U STVARI, TU SU KARIPSKA OSTRVA, PA BI NOĆNA PLOVIDBA BILA IZUZETNO OPASNA.
FRANCIA
PORTOGALLO
SPAGNA
IS. CANARIE
IS. DI CAPO VERDE
OCEANO
60
50
40
30
20
10

ANALIZA BRODSKIH DNEVNIKA POKAZUJE DA JE KOLUMBO BIO U NEDOUMICI KOJI PRAVAC DA ODABERE PRELAZEĆI OKEAN.
POŠTO SU OPLOVILE KANARSKA OSTRVA, KARAVELE SU SE ZADRŽALE NA 28. PARALELI, TO JEST U PRAVCU FLORIDE. I DANAS SE TA RUTA SMATRA NAJBOLJOM ZA PUTOVANJE U NOVI SVET.
OCEA
U STVARI, NA TOM PUTU STALNO DUVAJU VETROVI SA ISTOKA PREMA KARIPSKIM OSTRVIMA.
I TAKO DALJE, I TAKO DALJE. SADA MOŽETE POLAKO DA PROČITATE RUKOPIS.
HMM...

UKRATKO, REĆI ĆU VAM DA MOJ OTAC NAVODI NIZ DOKAZA KOJI POKAZUJU DA JE KOLUMBO SAVRŠENO DOBRO ZNAO ŠTA RADI IAKO TO NIJE NIKAD PRIZNAO
IMA, NA PRIMER, JEDNO DUGAČKO POGLAVLJE POSVEĆENO MEMOARIMA NEKOG TURSKOG ADMIRALA...
BAHRIE.
TAČNO. MEMOARI BAHRIE REISA PIRI IBN MEHMETA POZNATIJEG KAO PIRI REIS. ZNAČI, I VI GA POZNAJETE?
NARAVNO.
PIRI REIS JE TVRDIO DA JE KOLUMBO ZNAO ZA POSTOJANJE AMERIKE I DA JE BIO SIGURAN DA ĆE TAMO I STIĆI. ČAK JE PONEO RAŽNE DINJPLIVE ZNAJUĆI DA TE STVARI PRIVLAČE URođENIKE.
PIRI REIS JE TO DOZNAO OD JEDNOG ROBA KOJI JE BIO U VEZI SA ĐENOVLJANINOM. PREMA NJEMU, OVAJ JE POSEDOVAO STARE GEOGRAFSKE MAPE IZ VREMENA ALEKSANDRA VELIKOG.
UOSTALOM, ISTI PIRI REIS JE IMAO JOŠ NEKE MAPE TAJANSTVENOG POREKLA. JEDNU OD NJIH SAM BAŠ NEDAVNO IZUČAVAO.

TRENUTNO SE NALAZI U MUZEJU TOPKAPI U ISTAMBULU. ADMIRAL PIRI JU JE NACRTAO 1519. KORISTEĆI, KAKO SAM KAŽE „DVADESET RAŽNIH IZVORA".
NA KARTI SU DETALJNO ISCRTANE NEKE JOŠ NEISPITANE OBALE AMERIKE (KOJE JE KOLUMBO OTKRIO NEKOLIKO GODINA RANIJE) I ŠTO JE JOŠ ZANIMLJIVIJE...
...VIDI SE TAČAN CRTEŽ ANTARKTIKA VEČNO PREKRIVENOG LEDOM.
KARTE TIH ZONA URAĐENE SU U NAŠEM VEKU SAMO DELIMIČNO I TO UZ KORIŠĆENJE NAJSAVREMENIJIH INSTRUMENATA.
DA... OTAC MI JE ČESTO GOVORIO O FANTASTIČNIM GEOGRAFSKIM MAPAMA PIRI REISA. PREMA NJEMU, I KOLUMBO JE RASPOLAGAO SLIČNOM DOKUMENTACIJOM.

AKO JE ON TO TVRDIO, PRAVO DA VAM KAŽEM, NEMAM RAZLOGA DA SUMNJAM POGLEDAJTE OVU KUĆU, MISTERIJA!
VIDITE LI NAŠU BIBLIOTEKU? SVE KNJIGE GOVORE O KOLUMBU. A TO JE SAMO MANJI DEO.
IMAMO JOŠ DVE OVAKVE SOBE. NA SVU SREĆU, STAN JE DOSTA VELIKI.
PA IPAK, KNJIGE, DOKUMENTI I STARINE PREPLAVILI SU CELU KUĆU, A IMA IH I U KUHINJI. MOJA SPAVAĆA SOBA LIČI NA SKLADIŠTE.
TU SU I MODELI BRODOVA, MAPE... MOJ OTAC JE PROVEO ŽIVOT SKUPLJAJUĆI IH PO CELOM SVETU.

TO JE KAO DA JE KRISTOFOR KOLUMBO ŽIVEO U OVOJ KUĆI ZAJEDNO SA NAMA KAO DA JE BIO ČLAN NAŠE PORODICE.
VI STE, DAKLE, ŽIVELI SA OCEM.
DA. MOJA MAJKA JE UMRLA I JA SAM JE U IZVESNOM SMISLU ZAMENILA. OTAC JE BIO NAUČNIK, NESNALAŽLJIV U LIČNIM POSLOVIMA...
...SANJAR, POTPUNO ODVOJEN OD STVARNOSTI. KOLIKO PUTA NAM SE DOGODILO DA NEMAMO ŠTA DA JEDEMO ZATO ŠTO JE POSLEDNJE PARE POTROŠIO NA NEZNAM KAKAV PRIMERAK.
U SLOBODNOM VREMENU SAM MU BILA BIBLIOTEKARKA. ODLIČNO POZNAJEM SADRŽINU SVAKE OD OVIH KNJIGA.
U POSLEDNJE VREME SAM MU ČAK BILA I BOLNIČARKA. KOLUMBO JE POSTAO NEKA VRSTA NJEGOVE OPSESIJE.
ZNATE, BILI SMO VEOMA BLISKI.
OPROSTITE, NE NAMERAVAM DA VAM DOSAĐUJEM OPISUJUĆI SVOJ BOL. HTELA SAM SAMO DA KAŽEM DA JE MOJ OTAC IMAO DOBRIH RAZLOGA DA TVRDI ONO U ŠTA JE BIO UVEREN.

HMM...
NE BIH ŽELEO DA VAS UVREDIM, MIS KRIVELI, ALI OTKRIĆA VAŠEG OCA UOPŠTE ME NISU ZBUNILA.
PROČITAO SAM BEZBROJ KNJIGA I ČLANAKA O ISTOJ TEMI, KOJI SU DEO TAKOZVANE „NEZVANIČNE ISTORIOGRAFIJE" KOJU AKADEMICI NE PRIZNAJU, ALI JE ZATO VEOMA POPULARNA KOD ŠIROKE ČITALAČKE PUBLIKE.
I SAM SAM NEŠTO PISAO U VEZI SA TIM U MOM „REČNIKU MISTERIJA", PA IPAK...HM...
ALI VAS NIJEDAN IZDAVAČ NIJE ODBIO I NIKO NIJE PUCAO U VAS. TO STE HTELI DA KAŽETE?

DA, OTPRILIKE TAKO NEŠTO.
ALI POSTOJI JOŠ JEDNA STVAR KOJA BI MOGLA DA OBJASNI UBISTVO MOG OCA. ZNATE, NJEGOVA ISTRAŽIVANJA SE OVIM NE ISCRPLJUJU.
U POSLEDNJE VREME JE IMAO FIKS-IDEJU KOJA SE PRETVORILA U PRAVU MANIJU.
TVRDIO JE DA POSEDUJE DOKUMENTE KOJI DOKAZUJU DA ČUVENO PUTOVANJE IZ 1492. NIJE BILO PRVO KOLUMBOVO PUTOVANJE U AMERIKU, VEĆ DRUGO.
DRUGO?
DA. BILA SAM SIGURNA DA ĆE VAM SE TA TVRDNJA UČINITI ORIGINALNOM.
ALI, KAD JE TO MOGLO BITI? KOLUMBOV ŽIVOT JE DOBRO PROUČEN I NE IZGLEDA MI DA U NJEMU IMA PROSTORA ZA...

PRAVO DA VAM KAŽEM, O PRVIM GODINAMA KOLUMBOVOG ŽIVOTA SE VRLO MALO ZNA. NEKE PODATKE PRONAŠLI SMO U ZABELEŠKAMA NA MARGINAMA NJEGOVIH PISAMA I U DNEVNICIMA.
KASNIJE SU NJEGOV SIN FERNANDO I BARTOLOMEO DE LAS KAZAS, BISKUP ČIAPASA, NAPISALI TOLIKO PROTIVREČNE BIOGRAFIJE DA SU GODINAMA DOVODILE NAUČNIKE U ZABUNU.
PREMA DON FERNANDU, NA PRIMER, KOLUMBO JE STUDIRAO NA UNIVERZITETU U PAVIJI. VEROVATNO JE ŽELEO DA TIME „OPLEMENI" LIK SVOGA RODITELJA.
NO, MOJ OTAC JE TVRDIO DA JE 1469 KRISTOFOR, TADA OSAMNAESTOGODIŠNJAK, STICAO SVOJA PRVA ISKUSTVA KAO MORNAR NA JEDNOJ KARAVELI KOJA SE ZVALA „PROMETEJ".
VRLO NEOBIČNO IME ZA TO VREME, JER JE TADA BIO OBIČAJ DA SE BRODOVIMA DAJU IMENA ŽENA ILI SVETACA.

KAPETAN MU JE BIO NEKI ARAMBURU, POREKLOM BASKIJAC. O NJEGOVOJ PROŠLOSTI PRIČALE SU SE ČUDNE PRIČE.
DA JE SKLOPIO UGOVOR SA ĐAVOLOM, DA JE PRODAO SVOJU DUŠU U ZAMENU ZA NEKE INFORMACIJE. ČINJENICA JE DA JE VRLO MALO MORNARA PRISTAJALO DA RADI NA NJEGOVOM BRODU.
MOŽDA GONJEN MLADALAČKOM ŽELJOM ZA PUSTOLOVINOM, MLADI KOLUMBO SE UKRCAO NA „PROMETEJA" AVGUSTA 1469. BROD JE PLOVIO ZA ISTOČNU AZIJU, UOBIČAJENI CILJ TRGOVAČKIH BRODOVA.
POSADA „PROMETEJA" BILA JE SASTAVLJENA OD SAMIH PROPALICA. NAJGORI OD SVIH BIO JE VOĐA PALUBE, ENGLEZ PO IMENU DEVIL HUF VILI, TO JEST „VILI, ĐAVOLJA COKULA". JADNIK JE IMAO UROĐENU MANU KOJA SE ZOVE „KOZJA NOGA".

VILI I ARAMBURU SU BILI VELIKI PRIJATELJI I SATIMA SU ZNALI DA DISKUTUJU I KUJU ZAVERE.
KAD SU PROŠLI HERKULOVE STUBOVE, BROD JE KRENUO PREMA JUGU DA OPLOVI AFRIKU.
ALI, IZNENADA SU KAPETAN I VILI IZDALI NOVO NAREĐENJE. RUTA JE IZMENJENA...
...I BROD JE KRENUO PREMA ZAPADU, DUŽ 23. PARALELE.
PORTOGALLO
SPAGNA
40
Arcip. d. Azzorre (Port.)
30
30
IS. CANARIE
ROTTA DEL "PROMETEO"
20
20
IS. D. CAPO VERDE
10

POSADA JE PRIMILA TU VEST SA RAZUMLJIVOM ZBUNJENOŠĆU ZAR TO NIJE BILO NEPOZNATO MORE KOJE VODI DO SAMOG KRAJA SVETA?
...DOŠLO JE DO POKUŠAJA POBUNE NA KOJU SU KAPETAN I NJEMU ODANI LJUDI ODGOVORILI NEVEROVATNO SUROVO.
MORNARI SU IZBIČEVANI...
...PODVRGNUTI STRAŠNIM MUČENJIMA...
SNAK

I VEŠANI O KRST NA JARBO-LU...
NA BRODU JE NASTAO PRAVI PAKAO, I PROTIV SVOJE VOLJE, MLADI KOLUMBO JE MORAO DA POSMATRA SUROVI OBRAČUN.
MADA JE POSADA BILA DESETKOVANA, BROD JE NASTAVIO NOVOM RUTOM.
S VREMENA NA VREME KAPETAN I VILI SU SE ZATVARALI U KABINU PROUČAVAJUĆI NEKU TAJANSTVENU POMORSKU MAPU O KOJOJ JE KOLUMBO ČUO MNOGO PRIČA.
GOVORILO SE DA SU JE VILI I ARAMBURU UZELI SA NEKOG

UKLETA KARAVELA JE NASTAVILA SVOJE PUTOVANJE. IZGLEDALO JE DA JE ARAMBURU PREDVIDEO SVAKU OLUJU, SVAKU STRUJU.
POČELO JE DA IM PONESTAJE HRANE. PREOSTALI MORNARI SU ŽIVELI U STRAHU.
POSLE SKORO DVOMESEČNE PLOVIDBE, POSADA JE BILA NA IZMAKU SNAGA. ZATIM SE...
...SASVIM NEOČEKIVANO, NA VELIKO ZAPREPAŠĆENJE MORNARA, POJAVILA NEKA NEPOZNATA ZEMLJA.

ARAMBURU I VILI SU BILI VEOMA ZADOVOLJNI. OČIGLEDNO SU ZNALI KUDA IDU.
MORNARI SU SE ISKRCALI DA SE SNABDEJU VODOM I HRANOM.
...A TADA JE KAPETAN VIDEO DA JE NA TOM MESTU NEKO POBO KRST.
ARAMBURU KAO DA JE DOBIO HISTERIČNI NAPAD. IŠČUPAO JE KRST IZ ZEMLJE...

I SLOMIO GA. SUJEVERNIM MORNARIMA TO JE PREDSTAVLJALO LOŠ ZNAK.
KRAK
...ZAISTA, NEŠTO SE DOGODILO. ODNOSI IZMEĐU VILIJA I ARAMBURUA POSTALI SU ZATEGNUTI.
ARAMBURU JE ŽELEO DA SE NEKO VREME ZADRŽE NA TOM OSTRVU KOJE JE LIČILO NA ZEMALJSKI RAJ, DOK JE VILI NAVALJIVAO DA NASTAVE PLOVIDBU.
IZBILA JE STRAŠNA SVAĐA, ZATIM JE...
UDARCEM SEKIRE VILI RAZBIO GLAVU KAPETANU.

VODA PALUBE JE POTRČAO U KABINU...
...DOČEPAO SE MAPE...
...I GROZNIČAVO POČEO DA PRETURA PO HARTIJAMA...
...SVE DOK NIJE PRONAŠAO DRUGI LIST, DOBRO SAKRIVEN U PATOSU.

ODMAH ZATIM KARAVELA JE DIGLA SIDRO I NASTAVILA PLOVIDBU PREMA ZAPADU, U PRAVCU KOPNA.
ALI, NA POLA PUTA DESILO SE NEŠTO ŠTO VILI NIJE PREDVIDEO: IZBILA JE EPIDEMIJA **KUGE**.
MORNARI SU UMIRALI JEDAN ZA DRUGIM. SVAKOG DANA MRTVI SU BACANI U MORE.
PLJUS
I SAM VILI JE OBOLEO. U NEKOJ VRSTI OSVETNIČKOG BESA, POČEO JE DA DIVLJA...
...UBIO JE DVA MORNARA, A ZATIM JE...

...NAORUŽAN SEKIROM, SIŠAO U UTROBU BRODA. OČIGLEDNO, NAMERA MU JE BILA DA POTOPI BROD I TAKO ZAUVEK SAKRIJE SVOJU TAJNU...
ALI, TADA SU SE PREŽIVELI MORNARI UDRUŽILI. NA ČELU GRUPE SU SE NALAZILA DVA ČOVEKA...
...MLADI KOLUMBO...
...I TURČIN DŽINOVSKOG RASTA, PO IMENU AHMED.
VILI JE SAVLADAN...

...I TELO MU JE BAČENO U MORE.
PLJUS
OKRENULI SU BROD I POŠLI NAZAD ISTIM PUTEM. PUTOVANJE JE BILO ZAISTA UŽASNO...
...DVA MESECA SE KARAVELA BORILA SA TALASIMA I NEVREMENOM.
MLADI KOLUMBO SE SLUŽIO TAJANSTVENOM ARAMBURIJOVOM MAPOM. NIKADA NIJE VIDEO NIŠTA SLIČNO.

MASTILO KOJOM JE BILA ISCRTANA UOPŠTE NIJE MENJALO BOJU A NAZIVI SU BILI ISPISANI NEKIM NEPOZNATIM SLOVIMA. OSTALE OZNAKE, NA ŠPANSKOM, BILE SU UPISANE RUKOM
TO MI LIČI NA OPIS NEKE MODERNE MAPE, SA ŠTAMPARSKI OTISNUTIM NAZIVIMA.
DOZVOLITE DA NASTAVIM, NAKON IZVESNOG VREMENA BROD JE UDARIO O HRID BAŠ U BLIZINI KANARSKIH OSTRVA...
...I SMESTA JE POTONUO. MORNARI SU SE PODAVILI...
A SAMO SU KOLUMBO I TURČIN USPELI DA DOPLIVAJU DO OBALE. PONELI SU DVE MAPE I OSTALE ARAMBURUOVE STVARI.

KASNIJE SU OBOJICA PRECRTALI MAPE, PA SU SE RAZIŠLI DA SE NIKAD VIŠE NE SRETNU.
POSLE VIŠE OD DVADESET GODINA KOLUMBO JE DOBIO NEOPHODNA MATERIJALNA SREDSTVA DA PONOVI PODUHVAT. 3. AVGUSTA 1492. TRI KARAVELE DIGLE SU SIDRO U SALTESU POLAZEĆI NA MOŽDA NAJZNAČAJNIJE PUTOVANJE U ISTORIJI ČOVEČANSTVA.
HMM
AKO NIJE TAČNO, ONDA JE DOBRO SMIŠLJENO, KAO ŠTO SE OBIČNO KAŽE... ALI, OTKUD VAŠEM OCU SVI TI PODACI?
IZ JEDNOG DNEVNIKA U KOJEM SU TAČNO OPISANI SVI DOGAĐAJI
AKO SE NE VARAM...

NASTAVIĆE SE

Šta je to?
Ko je to?

TO SU MAPET BEBE

na svim kioscima
ALBUM sa samolepljivim sličicama

## NA SVIM KIOSCIMA

Prema Italijanu Franku Kriveliju do otkrića Amerike nije došlo slučajno. Kristofor Kolumbo je tačno znao gde će stići ako plovi prema zapadu. . .
O ovome i još nekim zanimljivostima čitajte u sledećem broju
MARTIJA MISTERIJE

## ZLATNI BROD